

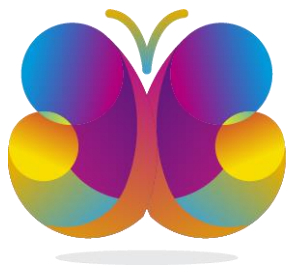









Ejercicio	Fecha de inicio del periodo que se informa	Fecha de término del periodo que se informa
2020	01/Abril/2020	30/Junio/2020

Tipo de documento financiero	Denominación del documento financiero contable, presupuestal y programático, aplicable al sujeto obligado	Hipervínculo al documento financiero contable, presupuestal y programático, aplicable al sujeto obligado	Hipervínculo al sitio de internet de la Secretaría de Administración y Finanzas o autoridad correspondiente
Contable	Estado de actividades		
Contable	Estado de situación financiera		
Contable	Estado de variaciones en la hacienda pública		
Contable	Estado de cambios en la situación financiera		
Contable	Estado de flujos de efectivo		
Contable	Pasivos contingentes		









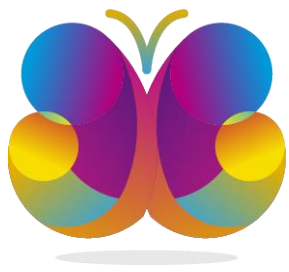

DIF
Tuxpan

Informes de avances programáticos presupuestales, balances generales
y estados financieros del SMDIF de Tuxpan, Nayarit

Tipo de documento financiero	Denominación del documento financiero contable, presupuestal y programático, aplicable al sujeto obligado	Hipervínculo al documento financiero contable, presupuestal y programático, aplicable al sujeto obligado	Hipervínculo al sitio de internet de la Secretaría de Administración y Finanzas o autoridad correspondiente
Contable	Notas a los estados financieros		
Contable	Estado analítico del activo		
Contable	Estado analítico de la deuda y otros pasivos		
Presupuestal	Analítico de ingresos		
Presupuestal	Analítico del ejercicio del presupuesto de egresos por clasificación administrativa		
Presupuestal	Analítico del ejercicio del presupuesto de egresos por clasificación económica		
Presupuestal	Analítico del ejercicio del presupuesto de egresos por objeto del gasto		

¡Transformando Familias!



Tipo de documento financiero	Denominación del documento financiero contable, presupuestal y programático, aplicable al sujeto obligado	Hipervínculo al documento financiero contable, presupuestal y programático, aplicable al sujeto obligado	Hipervínculo al sitio de internet de la Secretaría de Administración y Finanzas o autoridad correspondiente
Presupuestal	Analítico del ejercicio del presupuesto de egresos por clasificación funcional		
Contable	Endeudamiento neto		
Contable	Intereses de la deuda		
Programático	Gastos por categoría programática		

Área(s) o unidad(es) administrativa(s) que genera(n), posee(n), publica(n) y actualiza(n) la información respectiva	Fecha de actualización	Fecha de validación	Nota
COORDINACIÓN DE ADMINISTRACIÓN Y FINANZAS	07/Julio/2020	07/Julio/2020	